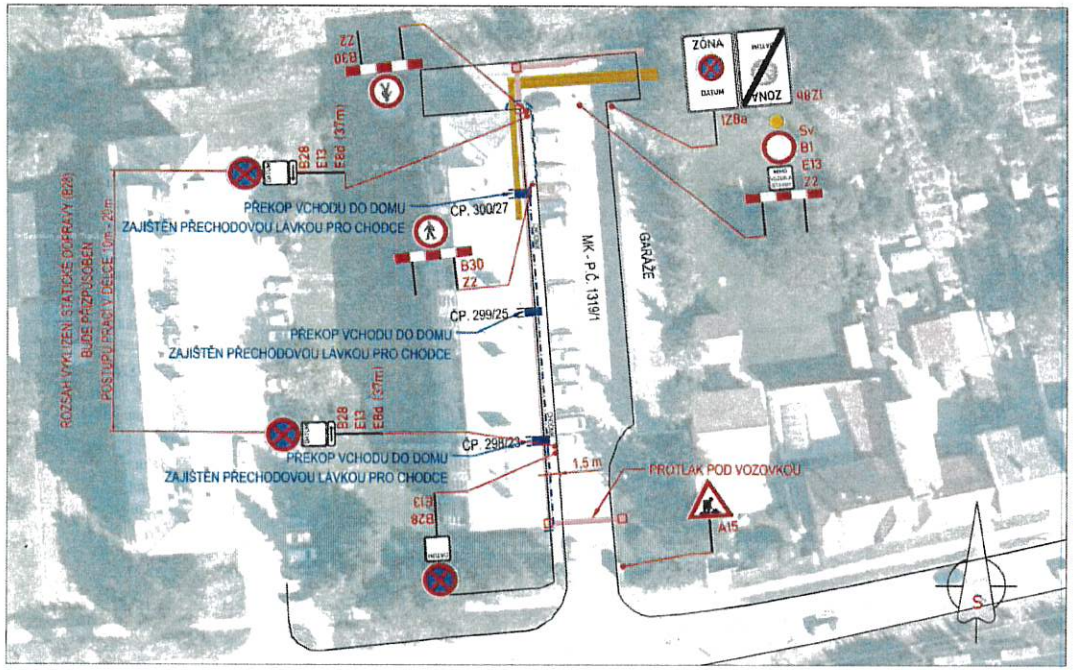

LEGENDA:

A15 PŘECHODNÉ DOPRAVNÍ ZNAČENÍ	PŘÍPOJKA IS
IP4 STÁVAJÍCÍ DOPRAVNÍ ZNAČENÍ	VEŘEJNÉ OSVĚTLENÍ
IP4 STÁVAJÍCÍ DOPRAVNÍ ZNAČENÍ DOČASNĚ ZRUŠENÉ	PŘECHODOVÁ LÁVKA PRO CHODCE, Š.=1,5m
	STAVEBNÍ OPLOCENÍ

POZNÁMKA:

- *Umístění přechodného dopravního značení dle TP č.66 (Zásady pro označování pracovních míst na pozemních komunikacích)*
- *Stavající dopravní značení v rozporu s přechodnou úpravou provozu bude zneplatněno škrtnutím nebo zakryto.*
- *Dopravní značení B28 umístěno 7 dní před zahájením stavby.*

PŘEHLEDOVÁ MAPA:

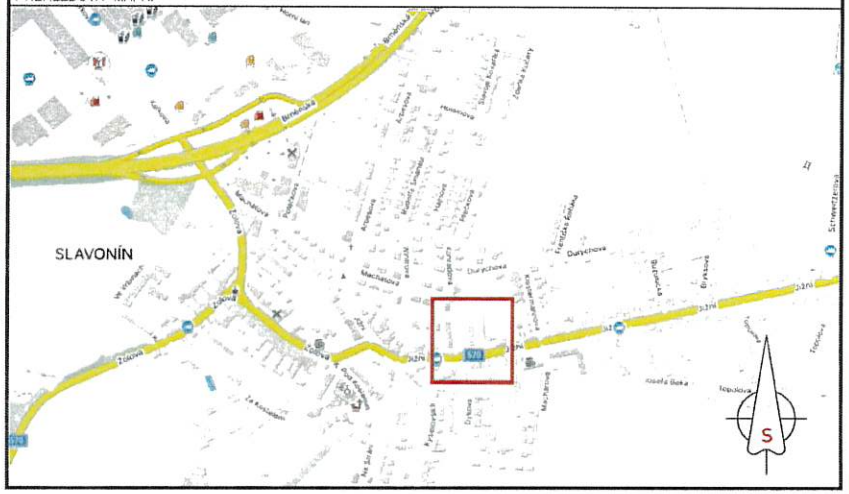

STANOVENO
Magistrátem města Olomouce
odborem stavebním
Sp. zn.: S-SMOL/ 513956/2026
Dne: 16.11.2026

(1)
SOUHLASÍME
odbor dopravy
- 9 . 11. 2026
č.j. SMOL/ 516780/2026/OSD/DIN/319

DALSIKO s.r.o. – VRAHOVICKÁ 4251/18, 796 01 PROSTĚJOV, TELEFON: 725 120 324, INFO@DALSIKO.CZ, WWW.DALSIKO.CZ			
Vypracoval: Petr BEDNÁŘ – ML. podpis:	Zodpovědný projektant: Petr BEDNÁŘ – ML. podpis:	Vedoucí střediska: Radek BEDNÁŘ mob: 725 120 324	Zhotovitel: DALSIKO DALSIKO s.r.o., VRAHOVICKÁ 18, 796 01 PROSTĚJOV
Technická kontrola: Radek BEDNÁŘ podpis:	Vedoucí projektant: Radek BEDNÁŘ podpis:		

Místo: OLOMOUC, SLAVONÍN		Formát:	A3
Akce:	OLOMOUC, SLAVONÍN - DOMY NA JIHU PŘÍPOJKY IS A VO	Datum:	2.10.2026
Obsah:	PŘECHODNÁ ÚPRAVA PROVOZU	Číslo přílohy:	1