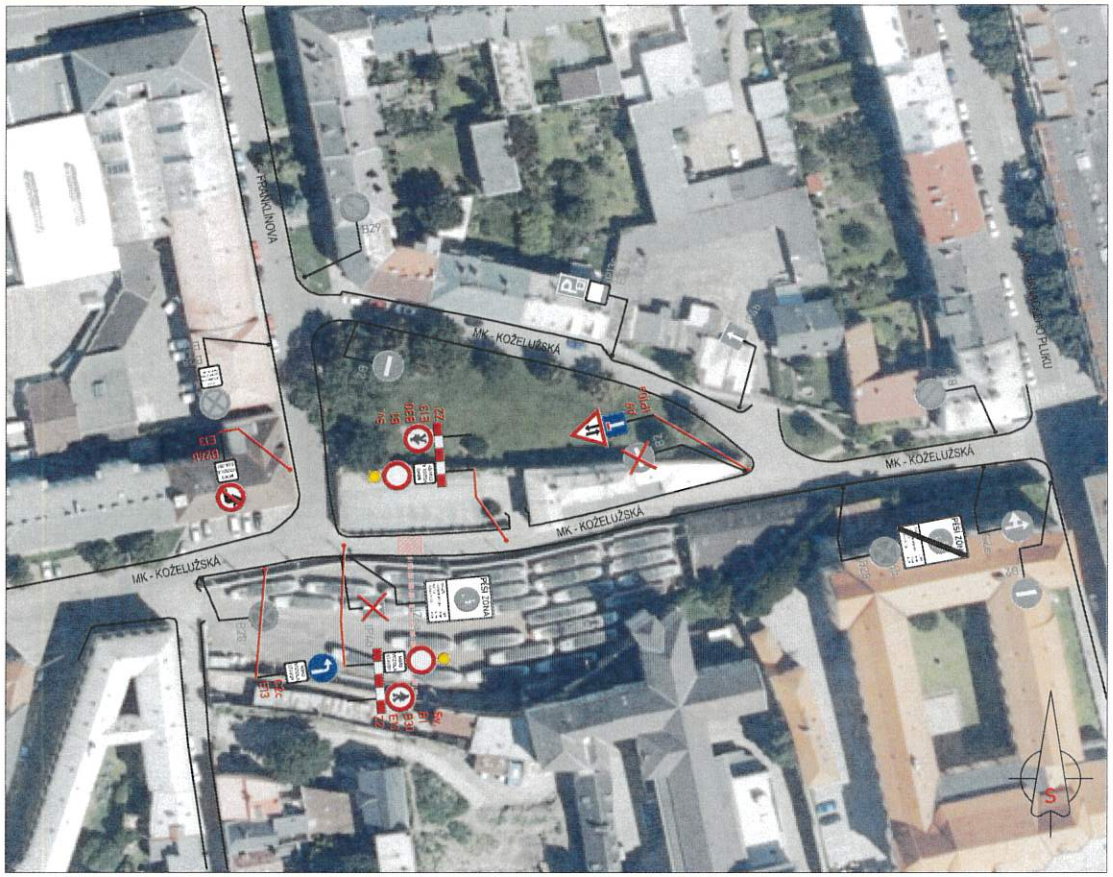

LEGENDA:

A15 PŘECHODNÉ DOPRAVNÍ ZNAČENÍ	PRACOVNÍ MÍSTO
IP4 STÁVAJÍCÍ DOPRAVNÍ ZNAČENÍ	MIMO VOZIDLA STAVBY — TEXT DODATKOVÉ TABULKY
IP4 STÁVAJÍCÍ DOPRAVNÍ ZNAČENÍ DOČASNĚ ZRUŠENÉ	

POZNÁMKA:

- Umístění přechodného dopravního značení dle TP č.66 (Zásady pro označování pracovních míst na pozemních komunikacích)
- Stávající dopravní značení v rozporu s přechodnou úpravou provozu bude zneplatněno škrtnutím nebo zakryto.
- Dopravní značení B28 umístěno 7 dní před zahájením stavby.

PŘEHLEDOVÁ MAPA:

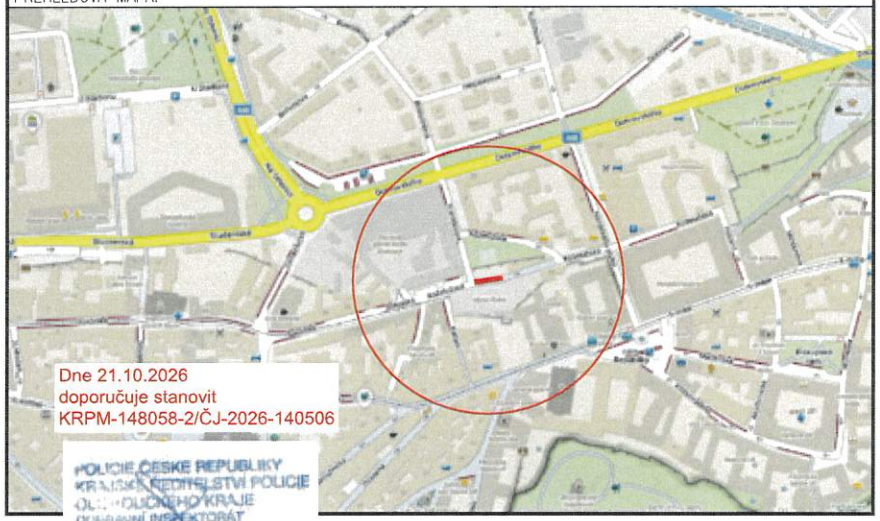

Dne 21.10.2026
doporučuje stanovit
KRPM-148058-2/ČJ-2026-140506

POLICIE ČESKÉ REPUBLIKY
KRAJSKÉ ŘEDITELSTVÍ POLICIE
OLOMOUCKÉHO KRAJE
DOPRAVNÍ INSPEKTORÁT
771 96 OLOMOUC

STANOVENO
Magistrátem města Olomouce
odborem stavebním
čj. zn.: S-SMOL/ 513945/2026
dne: 16.11.2026

DALSIKO s.r.o. – VRAHOVICKÁ 4251/18, 796 01 PROSTĚJOV, TELEFON: 725 120 324, INFO@DALSIKO.CZ, WWW.DALSIKO.CZ

Vypracoval:	Zodpovědný projektant:	Vedoucí střediska:	Zhotovitel:
Petr BEDNÁŘ – ML.	Petr BEDNÁŘ – ML.	Radek BEDNÁŘ	DALSIKO
podpis:	podpis:	mob: 725 120 324	DALSIKO s.r.o., VRAHOVICKÁ 18, 796 01 PROSTĚJOV
Technická kontrola: Radek BEDNÁŘ	Vedoucí projektant: Radek BEDNÁŘ		
podpis:	podpis:		

Místo: OLOMOUC		Formát: A3
Akce: OLOMOUC, KOŽELUŽSKÁ PŘÍSTAVBA SEFO A SOUVISEJÍCÍ REKONSTRUKCE STÁVAJÍCÍ BUDOVY MUO		Datum: 21.10.2026
Obsah: PŘECHODNÁ ÚPRAVA PROVOZU		Číslo přílohy: 1