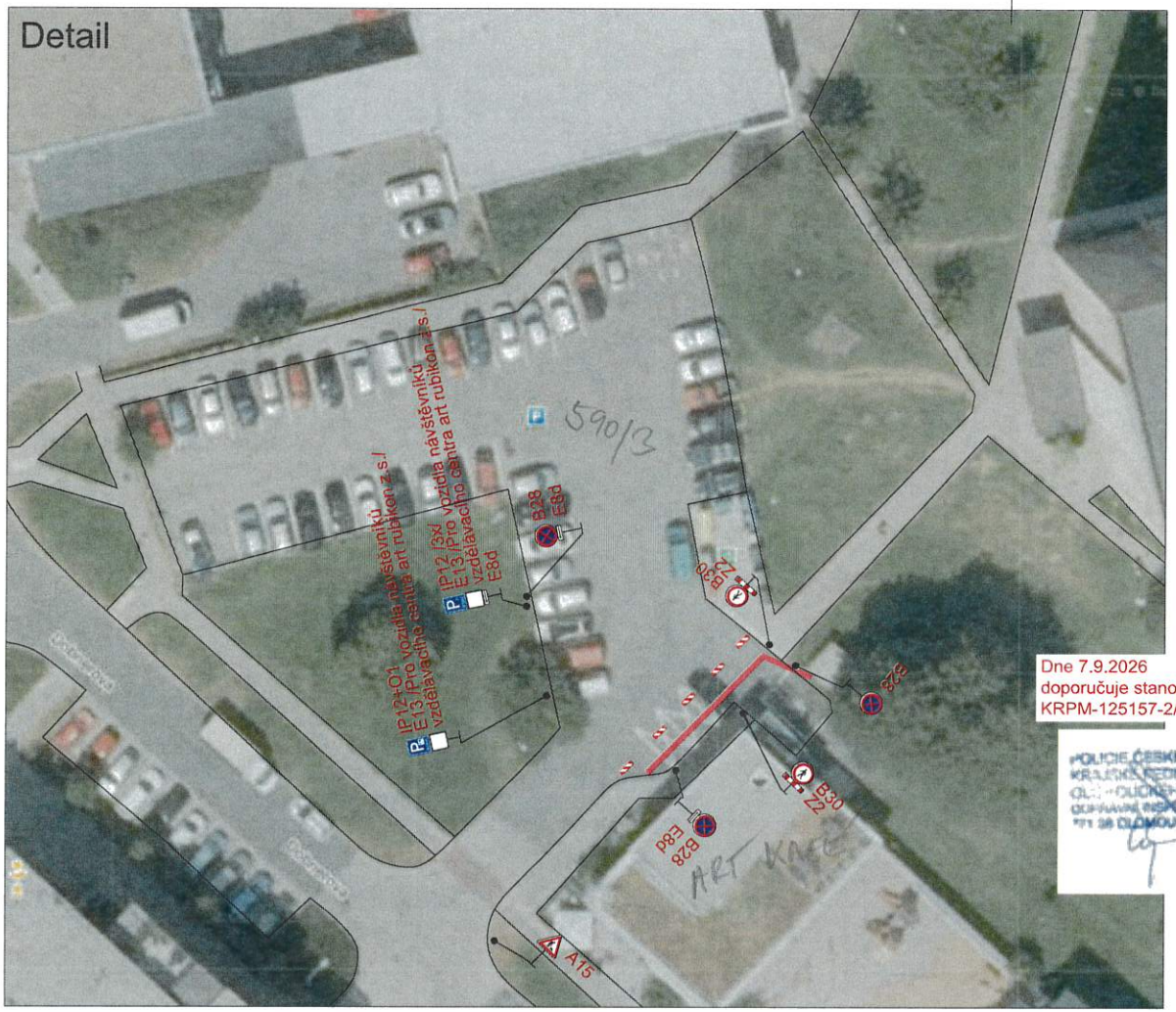

Dne 7.9.2026
doporučuje stanovit
KRPM-125157-2/ČJ-2026-140506

POLICIE ČESKÉ REPUBLIKY
KRAJSKÉ ŘEDITELSTVÍ POLICIE
OL. KRAJE
DOPRAVNÍ INSPEKTORÁT
OLOMOUC

STANOVENO
Magistrátem města Olomouce
odborem stavebním
Sp. zn.: S-SMOL/ 414924/2026/OS
Dne: 10.09.2026

Legenda:

B28 Přechodné dopravní značení

Místo výkopu

S

Dopravní značení B28 s datem platnosti bude umístěno 7 dní před zahájením stavby.

Trvalé dopravní značení, které bude v rozporu s přechodným dopravním značením, bude dočasně zneplatněno.

Vypracoval: Ondřej Pavlů	Datum: 4.9.2026	SEKNE, spol. s r.o. Hamerská 12, 772 00 Olomouc DIČ: CZ62363701 tel./fax: 585 311 867
Název akce: Olomouc, N. Ulice, Dobnerova č.p.659/23, kNN		
Název objektu: Přechodné dopravní značení		Formát: 2xA4 / Č. výkresu: 1 / Č. soupravy:
Příloha: Situace 1		