

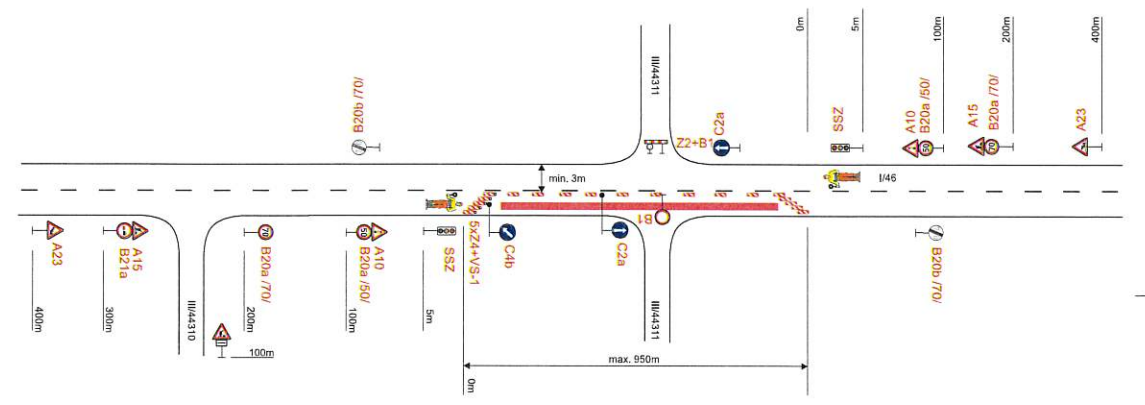

Schéma pracovního místa  
Etapa 1A

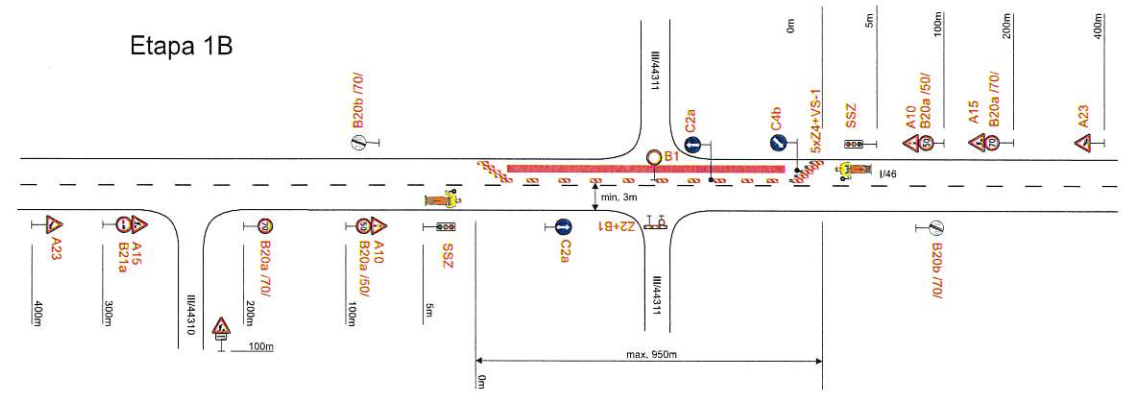

Etapa 1B



**Legenda:**

- IS3b Trvalé dopravní značení
- B1 Přechodné dopravní značení
- Objízdná trasa do 7,5t směr Olomouc
- Objízdná trasa do 7,5t směr Sternberk
- Uzavřený úsek

Během pracovní doby bude provoz v místě uzavírky řízen pracovníkem stavby.

Trvalé dopravní značení, které bude v rozporu s přechodným dopravním značením, bude dočasně zneplatněno.

Vypracoval:	Datum:	
Ondřej Pavlů	20.4.2026	
Název akce:	Silnice I/46 Týnec - Bělkovice	
Název objektu:	Přechodné dopravní značení	Formát:
Příloha:	Etapa 1 - částečná uzavírka	C. výkresu:
		C. soupravy:
		1

**Signální plán:**

Délka úseku:	s = 950 m
Rychlost:	v = 50 km/h
Zelená:	t = 60 s
Vyklizovací čas:	t = 80 s
Cyklus návěstidel:	t = 280 s

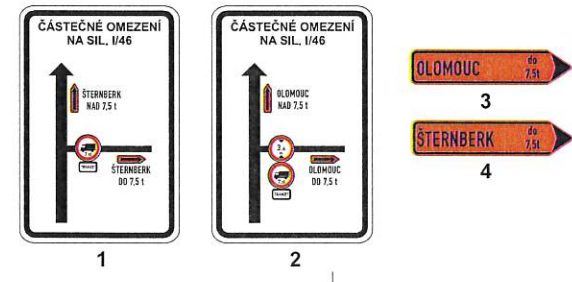

*TERMIN 13.7. - 29.7. 2026*  
*1.8. - 4.8. 2026*

Dne 27.4.2026  
 Doporučuje  
 KRPM-40162-2 C3-2026-140506

**STANOVENO**  
 Magistrátem města Olomouce  
 odborem stavebním

Sp. zn.: S-SMOL/195947/2026/08

Dne: 28.05.2026

Situace

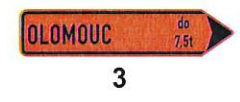
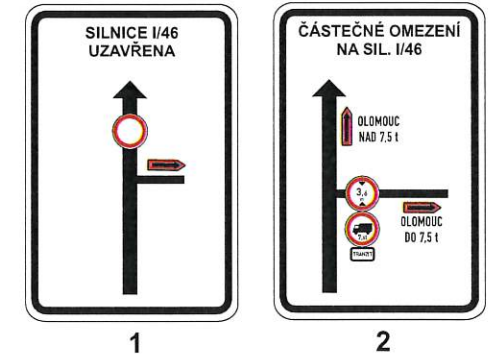
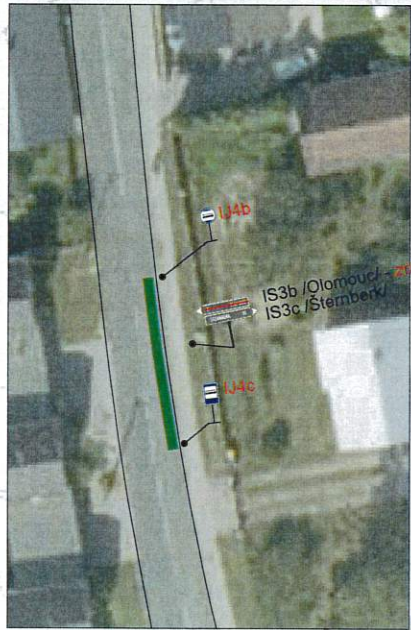

- Legenda:
- B1 Přechodné dopravní značení
  - IS3b Trvalé dopravní značení
  - Objízdná trasa do 7,5t
  - Objízdná trasa nad 7,5t
  - Uzavřený úsek
  - Náhradní zastávka BUS

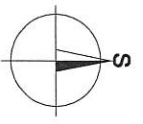

TERMIN: 30.7. - 31.7. 2026

Změna I  
Dne 27.4.2026  
Doporučuje  
KRPM-40162-2/ČJ-2026-140506

POLICE ČESKÉ REPUBLIKY  
KRAJSKÉ ŘEDITELSTVÍ POLICIE  
OLOMOUCKÉHO KRAJE  
JOPERNÍ INSPEKTORÁT  
*[Signature]*

**STANOVENO**  
Magistrátem města Olomouce  
odborním odborem stavebním  
Sp. zn.: S-SMOL/195943/2026/02  
Dne: 28.05.2026  
*[Signature]*

Trvalé dopravní značení, které bude v rozporu s přechodným dopravním značením, bude dočasně zneplatněno.	
Vypracoval: Ondřej Pavlů	Datum: 20.4.2026
Název akce: Silnice I/46 Týneček - Bělkovice	<b>SEKNE</b> SEKNE, spol. s r.o. Hamerská 12, 772 00 Olomouc DIČ: CZ62363701 tel./fax: 585 311 867
Název objektu: Přechodné dopravní značení	Formát: 6xA4
Priloha: Etapa 1 - úplná uzavírka	Č. výkresu: 2
	Č. soupavy: 2

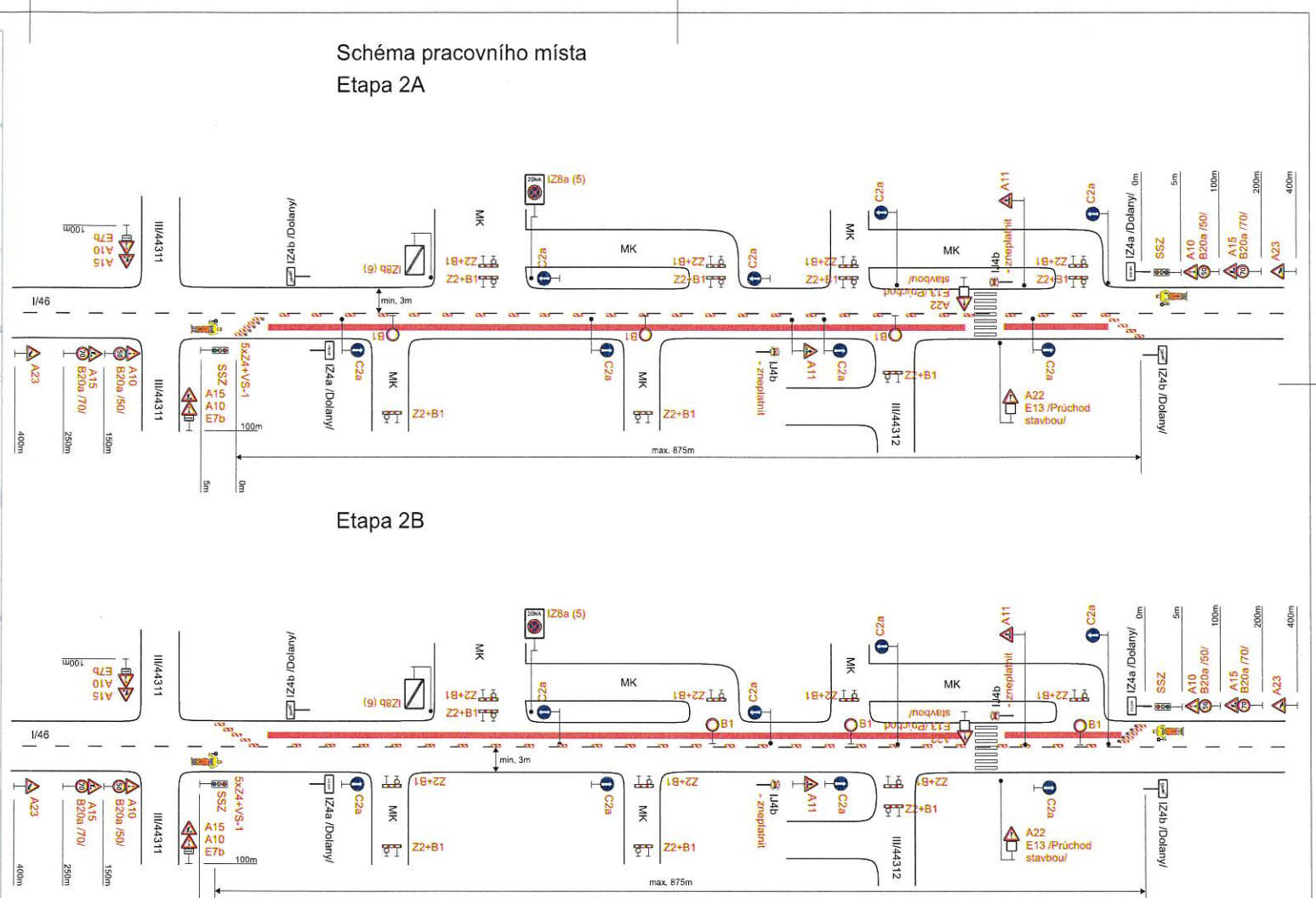
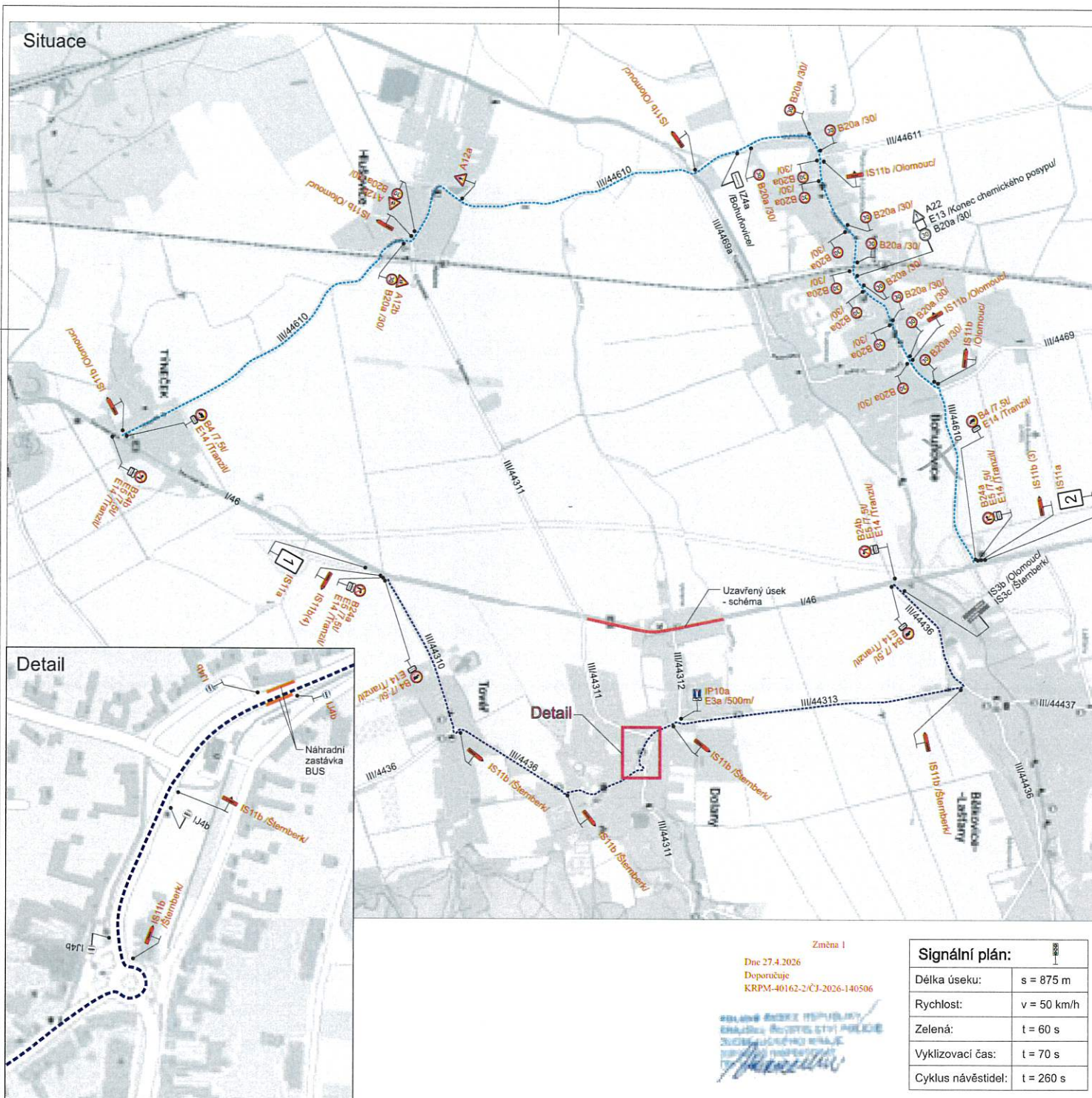

**Signální plán:**

Délka úseku:	s = 875 m
Rychlost:	v = 50 km/h
Zelená:	t = 60 s
Vyklizovací čas:	t = 70 s
Cyklus návěstidel:	t = 260 s

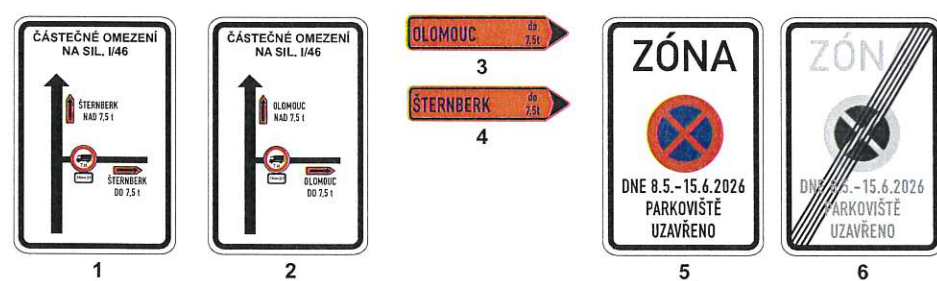

**Legenda:**

- IS3b Trvalé dopravní značení
- B1 Přechodné dopravní značení
- Objízdná trasa do 7,5t směr Olomouc
- Objízdná trasa do 7,5t směr Sternberk
- Uzavřený úsek

Dopravní značení IZBa a IZBb s datem platnosti bude umístěno 7 dní před zahájením stavby.  
Během pracovní doby bude provoz v místě uzavírky řízen pracovníkem stavby.

Trvalé dopravní značení, které bude v rozporu s přechodným dopravním značením, bude dočasně zneplatněno.

Vypracoval:	Ondřej Pavlů	Datum:	20.4.2026
Název akce:	SILNICE I/46 Týnec - Bělčovice		
Název objektu:	Přechodné dopravní značení	Formát:	8xA4
Příloha:	Etapa 2 - částečná uzavírka	C. výkres:	3

**SEKNE**  
SEKNE, spol. s r.o.  
Harmerská 12, 772 00 Olomouc  
DIČ: CZ62363761  
tel./fax: 568 311 867

**STANOVENO**  
Magistrátem města Olomouce  
odbořem stavebním  
Sp. zn.: S-SMOL/195947/2026/08  
Dne: 28.05.2026

TERMIN: 5.8. - 19.8.2026  
22.8. - 24.8.2026

Situace



Detail

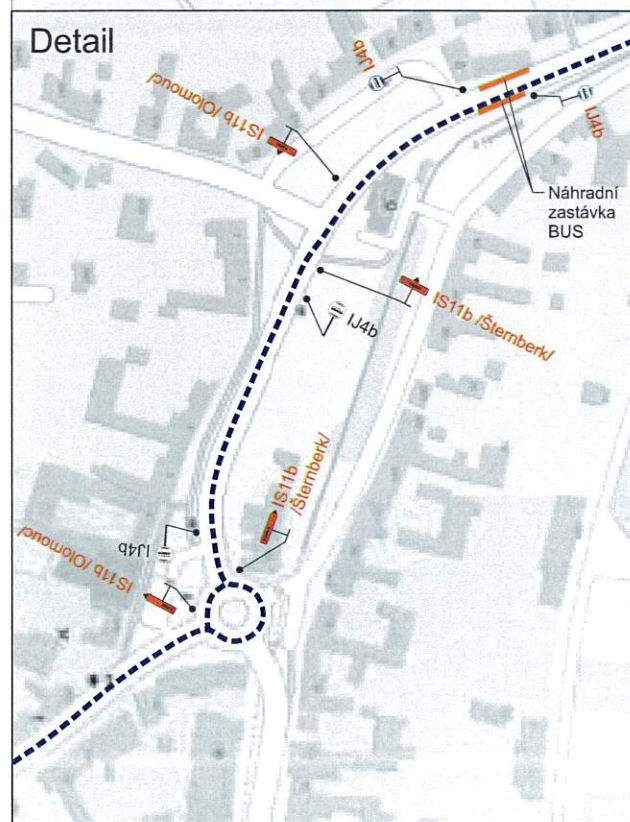

**STANOVENO**  
 Magistrátem města Olomouce  
 odborem stavebním  
 Sp. zn.: S-SMOL/195947/2026/09  
 Dne: 28.05.2026

TERMIN: 20.8. - 21.8. 2026

Změna 1  
 Dne 27.4.2026  
 Doporučuje  
 KRPM-40162-2/ČJ-2026-140506  
 PÓLICE ČESKÉ REPUBLIKY  
 KRAJSKÁ ŘEDITELSTVÍ POLICIE  
 OLOMOUCKÉHO KRAJE  
 ŽUPNÍ INSPEKTORÁT



Legenda:

- B1 Přečasná dopravní značení
- IS3b Trvalé dopravní značení
- Objízdná trasa do 7,5t
- Objízdná trasa nad 7,5t
- Uzavřený úsek

Trvalé dopravní značení, které bude v rozporu s přečasným dopravním značením, bude dočasně zneplatněno.

Vypracoval:	Datum:	<b>SEKNE</b> SEKNE, spol. s r.o. Hamerská 12, 772 00 Olomouc DIČ: CZ62363701 tel./fax: 585 311 867
Ondřej Pavlů	20.4.2026	
Název akce:	Silnice I/46 Týneček - Bělkovice	
Název objektu:	Přečasná dopravní značení	Formát:
Příloha:	Etapa 2 - úplná uzavírka	Č. výkresu:
		Č. soupřavy:
		6xA4
		4

